შეხვედრა კომპანია „ინდექსის“ წარმომადგენლებთან

2019 წლის 4 აპრილს სტუ–ს არქიტექტურის, ურბანისტიკის და დიზაინის ფაკულტეტსა და კომპანია „ინდექსს“ შორის შედგა სამუშაო შეხვედრა. შეხვედრას ესწრებოდნენ ფაკულტეტის დეკანი ნინო იმნაძე, ასისტენს პროფესორი ბელა თინიკაშვილი და კომპანია „ინდექსის“ გენერალური მენეჯერი თეიმურაზ მეგრალიშვილთან და მენეჯერი ლია არდაზიაშვილი. შეხვედრის მიზანი იყო სტუდენტებისთვის მთელი რიგი ღონისძიებების დაგეგმვა მათი განვითარებისთვის, მათ შორის: კომპანიის საქმიანობის გაცნობა, ლექციის და პრაქტიკული მეცადინეობების ჩატარება, კონკურსების ორგანიზება, სტიპენდიის დანიშვნა და სხვა. კომპანიას სურს თავისი წვლილი შეიტანოს ახალგაზრდების განვითარებაში. კომპანია წარმოადგენს ექსკლუზური დიზაინის ავეჯს, ინტერიერის აქსესუარებს და ეკოლოგიურად სუფთა მოსაპირკეთებელ მასალებს. კომპანიისმპროდუქცია ცნობილია ხუთივე კონტინენტზე, აქ მუშაობენ მსოფლიოში ცნობილი დიზაინერები.

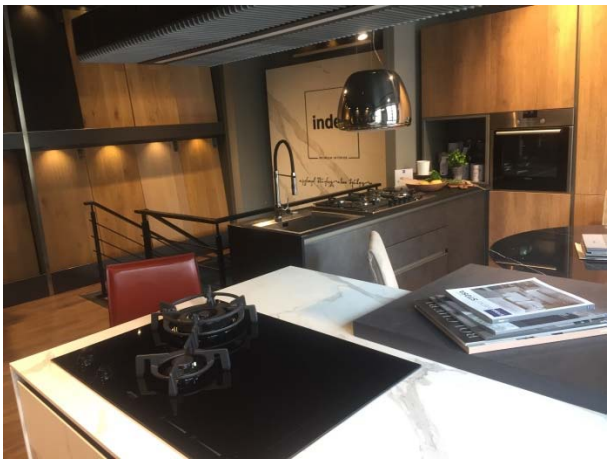

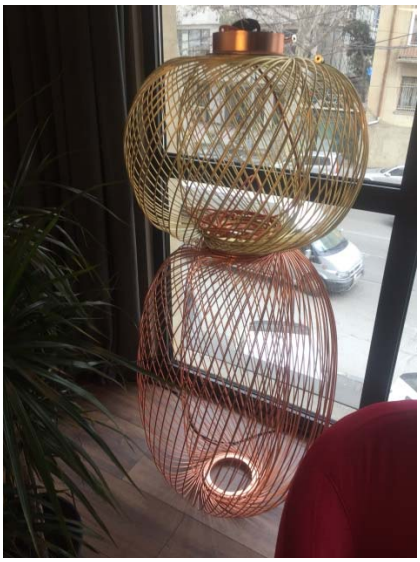

FAP MOSAICI
DARK SIDE

COLOR LINE
ROMA
COLOR LINE